

ROMANIA  
JUDETUL BUZAU  
CONSILIUL LOCAL AL COMUNEI SAHATENI

HOTARAREA NR 41

Privind aprobarea constituirii dreptului de acces pe proprietatea privata al comunei Sahateni, jud. Buzau, pentru RCS@RDS in vederea instalarii, intretinerii, inlocuirii sau mutarii retelelor de comunicatii electronice sau a elementelor de infrastructura necesare sustinerii acestora

Consiliul local al comunei Sahateni, judetul Buzau;  
Intrunit in sedinta extra ordinara din data de 09-07-2021;

Analizand Proiectul de hotarare privind aprobarea constituirii dreptului de acces pe proprietatea publica a comunei Sahateni, judetul Buzau, pentru RCS@RDS in vederea instalarii, intretinerii, inlocuirii sau mutarii retelelor de comunicatii electronice sau a elementelor de infrastructura necesare sustinerii acestora comunei Sahateni;

Avand in vedere:

- Referatul de aprobare al primarului nr 7013/08-07-2021
- Raportul de specialitate al Compartimentului financiar- contabil nr 7014/08-07-2021;
- Raportul Comisiei de specialitate din cadrul Consiliului Local al Comunei Sahateni nr 7015/08-07-2021
- Adresa RCS&RDS prin care solicita incheierea contractului de utilizare a suprafetei de 225 mp, in localitatea Sahateni;

Luand in considerare prevederile:

- Prevederile art.3 alin.(3) din Legea nr.159/2016 privind regimul infrastructurii fizice a retelelor de comunicatii electronice, precum si pentru stabilirea unor masuri pentru reducerea costului instalarii retelelor de comunicatii electronice, republicata cu modificarile si completarile ulterioare;
  - Prevederile art.2, alin. (1) din Decizia ANCOM nr. 997/2018 privind tarifele maxime ce pot fi percepute pentru exercitarea pe, deasupra, in sau sub imobilele proprietatea publica;
- In baza prevederilor art. 129 alin. (1), alin.(2) lit.c), alin(6) lit. A) si art. 139, in temeiul art. 196 alin.(1) lit a) si art.197 din OUG nr 57/03.07.2019 privind Codul Administrativ;

**HOTARASTE**

**ART.1.** Se aproba exercitarea de catre S.C.RCS&RDS SA a dreptului de acces pentru folosinta suprafetei de 225 mp reprezentand o parte a imobilului inscris in CF nr. 24594 avand nr. Cadastral 24594, imobil aflat in proprietate privata a comunei Sahateni, in vederea instalarii, intretinerii, inlocuirii sau mutarii retelelor de comunicatii electronice sau a elementelor de infrastructura necesare sustinerii acestora, in scopul furnizarii de servicii complete de telecomunicatii electronice in comuna Sahateni conform contractului care face parte integranta din prezenta hotarare.

**Art.2.** Tariful pentru exercitarea dreptului de acces, constituit potrivit art.1 nu poate depasi valoarea de zero lei conform art. 2 alin.(1) din Decizia ANCOM nr. 997/2018 privind tarifele maxime ce pot fi percepute pentru exercitarea pe, deasupra, in sau sub imobilele proprietate publica.

**Art.3.** Durata Contractului prevazut la art. 1 este de 10 ani de la data inregistrarii, cu posibilitatea prelungirii, prin act additional, cu acordul prealabil al Consiliului local Sahateni

**Art. 4.** Se mandateaza domnul Alexandru Marius, primar al comunei Sahateni, sa semneze contractual cu furnizorul de retele de comunicatii electronice, respective cu S.C. RCS&RDS S.A.

**Art.5.** Cu aducerea la indeplinirea a prezentei hotarari se insarcineaza Primarul comunei Sahateni .

Presedinte de sedinta  
Dragomir Gicu Gabriel

Sahateni  
09.07.2021

Contrasemneaza secretar general,  
Tamas Giorgian Laurentiu



Aceasta hotarare a fost adoptata de Consiliul Local al com. Sahateni cu un nr. de 11 voturi pentru, 0 abtineri, 0 voturi impotriva din totalul de 13 consilieri in functie, 11 prezenti la sedinte.

# PLAN DE AMPLASAMENT ȘI DELIMITARE A IMOBILULUI

Scara 1: 2 000

Nr. Cadastral	Suprafata măsurată a imobilului	Adresa imobilului
	225 mp	Tarlaua 6, parcela 150; extravilan, comuna Săhăteni, județul Buzău LOTUL I
Nr. Cartea Funciară	Unitatea Administrativ Teritorială (U.A.T.)	
	SĂHĂTENI	

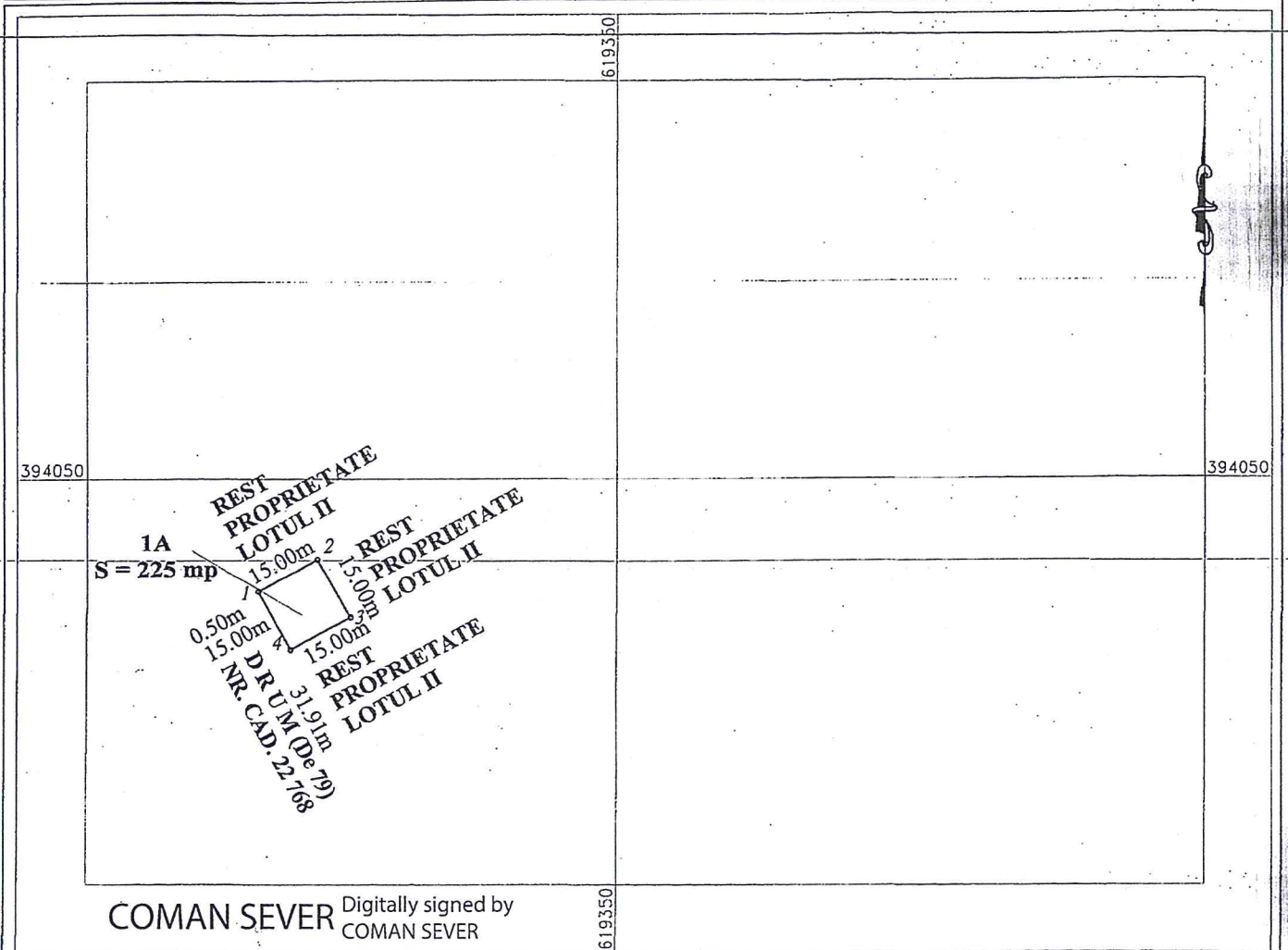

COMAN SEVER Digitally signed by  
COMAN SEVER

## A. Date referitoare la teren

Nr. parcela	Categoria de folosință	Suprafata (mp)	Mențiuni
1	A	225 mp	imobil neimprejmuit
TOTAL		225 mp	

## B. Date referitoare la construcții

Cod	Destinatia	Suprafata construită la sol (mp)	Mențiuni
...		...	...
...		...	...
TOTAL		...	

Suprafata totala a imobilului = 225 mp  
Suprafata din act = 8 100 mp

Inspector,

Confirm introducerea imobilului in baza de date integrate  
si atribuirea numarului cadastral

**GDPR**

Data Protection Officer (DPO) Compliance 25 May 2018 Data Breaches Personal Data

Data: 06.05.202

Data: .....